

# Com inscriure's a un curs d'extensió organitzat per la UNED Illes Balears des del Consell de Mallorca

El Consell de Mallorca es fa càrrec de les despeses de cada matrícula dels cursos d'extensió organitzats per la UNED Illes Balears. Valora les sol·licituds del personal al servei dels ajuntaments de l'illa de Mallorca (s'obre a personal del Consell de Mallorca la formació amb places vacants).

**El Consell de Mallorca NO es fa càrrec de les despeses de matrícula de l'alumne/a que s'inscriu per lliure sense seguir les passes d'aquest procediment.**

## PAS 1 *Selecciona un curs que t'interessi*

Cal anar a cursos i activitats UNED Illes Balears

<https://extension.uned.es/&idcentro=54>



Cerca un curs organitzat pel centre de la UNED, només, a les Illes Balears



Selecciona un curs que t'interessi

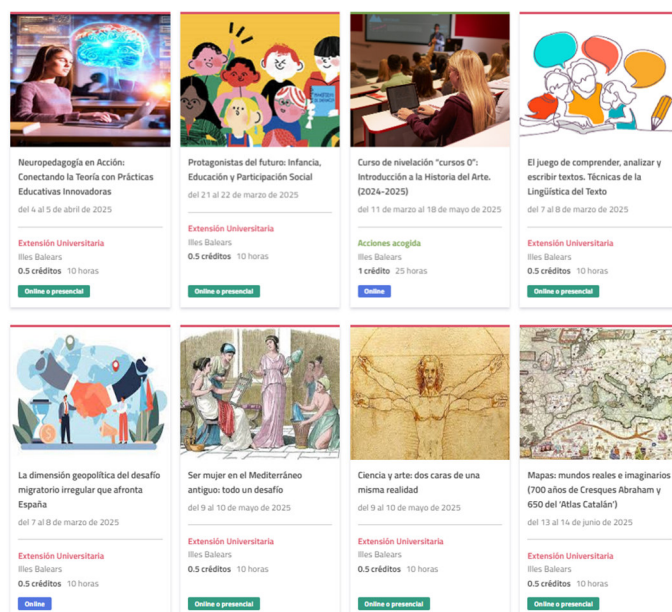

### Revisa les dades més importants del curs

Important: Assegura't de revisar el lloc i les dates d'inici del curs seleccionat

<b>Lugar y fechas</b> Del 4 al 5 de abril de 2025  Lugar: C.A. UNED Illes Balears	<b>Horas</b> Horas lectivas: 10  <b>Créditos</b> 0,5 créditos ECTS.	<b>Online o presencial</b> Puedes elegir la asistencia presencial o la asistencia online en directo o en diferido.
---	---	---

Pots veure en el calendari la temporalització de les sessions formatives

#### Calendario

Ciencia y arte: dos caras de una misma realidad

mayo 2025

L	M	M	J	V	S	D
5	6	7	8	9	10	11
				10:00-11:00 Números, medidas y proporciones matemáticas	10:00-11:00 Creación de ciencia y arte de la investigación...	
12	13	14	15	16	17	18
				10:00-11:00 ¿Por qué el día en medio no suena igual que el día de...	10:00-11:00 Aproximaciones innovadoras al arte desde la ciencia y la flamenco...	

## PAS 2 Sol·licita al Consell de Mallorca ser admès/a

Cal anar a la pàgina: <https://www.conselldemallorca.es/es/-/cursos-actividades>

Cerca la "Sol·licitud d'inscripció" que trobareu a la part inferior de la pàgina (informació relacionada) i envia la teva sol·licitud.

#### Informació relacionada

- Instruccions per inscriure's
- Cursos d'extensió UNED Illes Balears
- Sol·licitud d'inscripció
- Enquesta de valoració

Descarrega

Visita

Visita

Visita

Sol·licitud d'inscripció als cursos d'extensió organitzats per la UNED Illes Balears (col·labora Consell de Mallorca)

## PAS 3 El Consell de Mallorca valora les sol·licituds rebudes

El Consell de Mallorca valora les sol·licituds rebudes i l'adequació del curs. Cada sol·licitant rep un correu, deu o quinze dies abans de començar el curs, des de [formacioaj@conselldemallorca.net](mailto:formacioaj@conselldemallorca.net) confirmant la seva admissió o no al curs sol·licitat.

- Quan enviis una sol·licitud revisa la data d'inici del curs que es vol sol·licitar.
- Per poder coordinar-se amb la UNED Illes Balears, el Consell de Mallorca valora les sol·licituds REBUDES  **fins a cinc dies lectius abans**  de l'inici del curs sol·licitat.

## PAS 4 Tramita la matrícula a UNED Illes Balears

Quan reps l'acceptació per part del Consell de Mallorca, no abans, cal tornar a la fitxa de l'acció formativa i fer la matrícula al curs seleccionat des de UNED Illes Balears

- L'alumne/a pot tramitar una matrícula a UNED Illes Balears fins a les 14 hores del dia lectiu anterior a l'inici del curs.
- No es tramiten sol·licituds o modificacions efectuades fora de termini.

<https://extension.uned.es/&idcentro=54>

Selecciona el curs i ves a l'apartat Inscripció: "Matrícula online":

Matrícula online

Accedeix a l'espai personal UNED-Illes Balears (segueix les instruccions per a donar-se d'alta o identificar-se)

Opción 1:

¿Eres usuario UNED?

Accede con un email del tipo XXX@XXX.uned.es

Autenticarme a través de Campus UNED

Opción 2:

¿No eres alumno UNED?

Introduce email y contraseña:

(email / dni)

Entrar

Nuevo usuario  
¿Has perdido la contraseña?

Selecciona el tipus d'assistència

Només es pot seleccionar "Presencial" o "Online en diferit"

Selecciona el tipo de asistencia (Obligatorio)

Presencial  Online en directo  Online en diferido

CONTINUAR

Eligeix el tipus d'usuari

És possible que el sistema d'inscripció de la UNED estigui modificat i/o en manteniment.

Clica qualsevol opció, per exemple a "Matrícula ordinària"

Elige el tipo de usuario

Elige un tipo de usuario en cuyo segmento te encuentres de forma más específica. Esto podría determinar el precio final de la matrícula:

Matrícula Ordinaria

Miembros de la Asociación alumniUNED

Estudiantes universitarios (UNED y resto de Universidades)

Familia numerosa general

PAS (Sede Central y Centros Asociados de la UNED), Estudiantes UNED SEN

PDI de la Sede Central y Profesores-Tutores de los Centros Asociados y Col

Personas en situación de desempleo

Especial reducida

Personas con discapacidad

Victimas del terrorismo y Violencia de género

Familia numerosa especial

Súper reducida especial

Ves a "forma de pagament"

## Forma de pago

És possible que el sistema d'inscripció de la UNED estigui modificat i/o en manteniment.

Selecciona per exemple per "Transferència". Si no trobeu habilitada aquesta opció i us surten altres formes de pagament

→ **podeu continuar seleccionant qualsevol altre forma de pagament**

→ **L'IMPORTANT: és no realitzar cap abonament de la matrícula**

**Transferencia**

Si seleccionas esta forma de pago deberás hacer el ingreso en la siguiente cuenta y enviar el justificante al centro por e-mail o fax. En el concepto, deberás indicar el código del curso, junto con tu nombre y apellidos. Entidad LA CAIXA IBAN en formato electrónico:ES7521002974120200009148 IBAN en formato papel:IBAN ES75 2100 2974 1202 0000 9148 BIC (Código Internacional de Identificación Bancaria en el sistema SWIFT):CAIXESBBXXX Email: info@palma.uned.es

Entidad CAIXA y número de cuenta: IBAN en formato electrónico:ES7521002974120200009148 IBAN en formato papel:IBAN ES75 2100 2974 1202 0000 9148 BIC (Código Internacional de Identificación Bancaria en el sistema SWIFT): CAIXESBBXXX. (Este número de cuenta es específico para esta actividad).

CA UNED Illes Balears  
Cursos UNED Baleares. Teléfono 971434546 email info@palma.uned.es  
Cami Roig s/n 07009 Palma  
Teléfono: 971 434 546 / Fax: 971 434 547  
Email: info@palma.uned.es  
Horario de atención al público: **Lunes-Viernes de 9.00 a 13.00 y de 16.30 a 20.00**

Accepta les condicions generals i confirmar l'inscripció.

Acepto las [condiciones generales](#)

Confirmar inscripción

**Automàticament, "Cursos centro UNED Balears" envia un correu a la teva direcció electrònica amb la confirmació de la matrícula en estat: **pendent de pagament**.**

**Pas 5 Dies abans de l'inici del curs, UNED-Illes Balears registra l'estat de la matrícula com a **pagada****

Els dies previs a l'inici del curs, et recomanem estar pendent del vostre correu i de l'estat de la matrícula al vostre espai personal de la UNED-Illes Balears, ja que se us enviarà un correu amb el registre del pagament de la vostra matrícula.

En cas d'incidències amb les dades de l'acció formativa, matrícula o certificació, podeu posar-vos en contacte amb CA UNED Illes Balears:

971 434 546  
[cursos@palma.uned.es](mailto:cursos@palma.uned.es)

Horari d'atenció al públic: Dilluns-Divendres de 9.00 a 13.00 i de 16.30 a 20.00

**UNED Illes Balears organitza, gestiona i certifica aquests cursos: la formació que no aconsegueixi una demanda mínima de les places programades, pot ser anul·lada o ajornada.**